

Technische gids Bavelse Berg Challenge



7 en 8 September 2019

Auteur: ©arvado (namens werkgroep Bavelse Berg)

Versie 4 definitief – woensdag 4-9-2019



Beste sportvrienden,

Na een hectische editie in 2018, waarbij we op het laatste moment de wedstrijd moesten aanpassen naar een omnium, gaan we dit jaar met veel enthousiasme de 4^e editie van de "Bavelse Berg" verrijden.

In 2018 zouden we normaal gesproken al op een ander parcours rijden als de jaren ervoor. Een parcours dat voldoet aan de eisen van de KNWU en de landelijke politie. Dit houdt in dat het centrale deel van het parcours een omloop van 20km is. Alle categorieën zullen starten op de omloop, of in de buurt ervan. Op 5km van het einde zullen alle categorieën de omloop verlaten en naar het Minervum in Breda rijden. In tegenstelling tot andere jaren zal de finish niet óp de Bavelse Berg liggen, maar aan de voet. Dit vanwege de aanleg van een zonnepark op de Berg.

Als organisatie hebben we er weer alles aan gedaan om een uitdagende- en veilige wedstrijd weg te zetten. Dit alles kunnen we alleen maar doen door de fantastische samenwerking met WV Breda en de vele vrijwilligers en de ondersteuning van de talrijke sponsors!

Ik kijk uit naar een fantastische wielerdag!

Met sportieve groet,

Servais Knaven
Voorzitter Stichting Pavé76



Dit document is tijdens het evenement aanwezig en in het bezit van de veiligheidscoördinator en de verantwoordelijke voor de facilitaire zaken, ten behoeve van belanghebbenden, zoals brandweer, ambulancedienst, politie en/of andere autoriteiten.



Algemene gegevens wielerveekend Bavelse Berg

Algemene gegevens

Omschrijving	Telefoonnummer	
Naam Evenement	De Bavelse Berg	
Datum	Zaterdag 7 & zondag 8 september	
Programma	Zaterdag 08.30/15.30 vv Breda en zondag 8.00/19.00 Minervum	
Op- en Afbouw	Vrijdag, zaterdag, zondag en maandag (Rondom Minervum)	
Naam organisatie	St. Pavé76	
Adres organisatie	Torenvalk 71	
Postcode	4872 PS	
Gemeente	Etten – Leur	
Contactpersoon 1	Servais Knaven (VZ / Koersdirecteur classic)	
Contactpersoon 2	Chanan Hornstra (MTB coördinator)	
Contactpersoon 3	Arjan van Dorst (Veiligheidscoördinator)	06-42152959
Activiteiten evenement	Wielerklassieker en Mountainbike wedstrijd	

Programma zaterdag 7 september - Locatie: WV Breda Terheijdensweg 520 Breda

Evenement	Tijdstip
Inschrijven MTB LJC	07.30 uur Kantine vv Breda Terheijdensweg
Inrijden categorie 1 t/m 4	09.00 uur t/m 09.50 uur
Cat. 1	10.00 uur t/m 10.15 uur
Cat. 2	10.30 uur t/m 10.50 uur
Cat. 3	11.00 uur t/m 11.25 uur
Cat. 4	11.35 uur t/m 12.05 uur
Prijsuitreiking MTB LJC	12.15 uur
Inrijden categorie 5 t/m 7	12.15 uur 12.40 uur
Cat. 5	12.45 uur t/m 13.20 uur
Cat. 6	13.30 uur t/m 14.15 uur
Cat. 7	14.30 uur t/m 15.25 uur
Prijsuitreiking MTB LJC	15.45 uur
Jury vergadering	16.00 uur Kantine van WV Breda

Programma zondag 8 september - Locatie: Rondom Bavel - Finish Minervum

Evenement	Tijdstip
Inschrijven Cat.1-2-5-6	07.30 uur/09.30 uur Permanence Campanile Hotel
Inschrijven Cat. 3-4-7-NW-NWM/Junioren vrouwen	07.30 uur/09.30 uur Permanence Chaamse Wapen
Volgers karavaan ophalen	07.00 uur ABBOTT Logistics Breda Minervum
Volgers instructie	08.00 uur 't Chaamse wapen
Jury vergadering	08.30 uur 't Chaamse wapen
Volgkaravaan opstellen	09.30 uur Bij de start plaatsen (15 min te voren)
Cat. 2 Bavelse Berg	Start 09.45 uur Restaurant de fazant Ulvenhout
Cat. 2 Bavelse Berg	Finish 10.03 uur Bavelse Berg/aansluitend huldiging
Cat. 1 Bavelse Berg	Start 09.48 uur Restaurant de Fazant Ulvenhout
Cat. 1 Bavelse Berg	Finish 10.07 uur Bavelse Berg
Cat. NWL Bavelse Berg	Start 10.15 uur Wouwerdries in Chaam
Cat. NWL Bavelse Berg	Finish 12.01 uur Bavelse Berg



Cat. 3/4 Bavelse Berg	Start	10.30 uur	Chaletpark de Bosrand in Chaam
Cat. 3/4 Bavelse Berg	Finish	10.57 uur	Bavelse Berg
Prijsuitreiking/Pauze		12.15 uur	Cat.1,2,3,4 en NWL Bavelse Berg
Volgkaravaan opstellen		13.00 uur	Bij de start plaatsen
Cat. 5 Bavelse Berg	Start	13.40 uur	Bio Kaas / Aardstraat in Molenschot
Cat. 5 Bavelse Berg	Finish	14.14 uur	Bavelse Berg / aansluitend huldiging
Cat. 7 Bavelse Berg	Start	13.30 uur	Wouwerdries in Chaam
Cat. 7 Bavelse Berg	Finish	14.25 uur	Bavelse Berg / aansluitend huldiging
Prijsuitreiking/Pauze		14.45 uur	Cat. 2,5 en 7 Bavelse Berg
Volgkaravaan opstellen		15.45 uur	Bij de start plaatsen
Cat. 6 Bavelse Berg	Start	16.10 uur	Bio kaas / Aardstraat in Molenschot
Cat. 6 Bavelse Berg	Finish	16.44 uur	Bavelse Berg / aansluitend huldiging
NWM / Jun D Bavelse Berg	Start	16.00 uur	Wouwerdries in Chaam
NWM / Jun D Bavelse Berg	Finish	17.27 uur	Bavelse Berg / aansluitend huldiging
Prijsuitreiking		18.00 uur	Cat. 6 en NWM /Jun D Bavelse Berg
Jury vergadering		18.15 uur	Culinice Catering, Minervum 7244, Breda
Volgerskaravaan retour		18.30 uur	Autobedrijf Tilburg Bastiaansen

Publiek

Gegevens

Bezoekersaantal	Zaterdag 7-9 ongeveer 250 en Zondag 8-9 ongeveer 1250
Wielrenners	Zaterdag 7-9 ongeveer 200 en zondag 8-9 ongeveer 450
Doelgroep	8 t/m 17 jaar
Toegang evenement	Gratis
Verblijfsduur	Van 09.00 uur tot 18.00 uur (grootste piek 10.00 uur tot 17.30 uur)

Locatie

Wat	Waar
Inschrijven LJC MTB	Kantine terrein wv Breda Terheijdensweg 520
Inschrijven Klassieker	Hotel Campanile Breda Minervum 7090, 4817 ZK Breda (cat. 1,2,5,6) 't Chaamse Wapen, Dorpsstraat 44, 4861AC Chaam (cat. 3, 4, 7, NWL, NWL meisjes en jun D)
MTB Bavelse Berg	Terrein wv Breda Terheijdensweg 520 Breda
Klassieker Bavelse Berg	Vanaf Chaam naar de industrie terrein Minervum Breda
Podium / Jurybus / Tent	7-9 alles aanwezig wv Breda / 8-9 Minervum Breda

Toegang

Wat	
Ingang wv Breda/Minervum	vrije toegang, toegang wv Breda / Minervum
Toegangscontrole terrein	verkeerregelaars staan voor informatie ter beschikking

Medische voorzieningen

Wat	Waar
EHBO Posten 7-9 & 8-9	Wv Breda (2 pers.) 10.00 uur t/m 17.00 uur Bavelse Berg Classic (7 personen) 09.45 uur t/m 17.45 uur
AED's	1 x Bavelse berg / 1x in Calamiteitenauto EHBO
Ronde arts	Dr. Arjan de Vos *aanwezig in koers



Verkeer 8-9

Wat	Waar
Verkeerregelaars	Zie positieplan mensen en middelen
Motards	Zie positieplan mensen en middelen
Afzetting en markering	Zie positieplan mensen en middelen
Parkeerplaatsen	Minervum Zie parkeerbeleid

Parcours & Afzettingen in Start & Finish gebied** 8-9

Wat	Waar
Afzettingen	Minervum van 09:30 uur tot 18.00 uur
Parcours	Minervum (FINISH)
	Wouwerdries Chaam
	Industriestraat te Chaam
	Aardstraat in Molenschot
Controle Parcours	Consul van de KNUW de heer Theo Gorissen
	Organisatie controleert om 07.00 uur

** Met het Finish gebied wordt bedoeld het industrie terrein van het Minervum

Sanitaire voorzieningen 8-9

Wat	Waar
Toilet voorziening	4 toilet boxen bij start plaatsen aanwezig Behalve de Fazant
Toiletten bezoekers	Minervum

Communicatie

Contact gegevens

Werkgroep Bavelse Berg			
Naam	Functie/Commissie		Telefoonnr.
Servais Knaven	Voorzitter	VZ	
Willem Dielemans	Algemeen Coördinator	WV	06-18882402
Wynke Moller	Penningmeester	P	
Jerica Schipperen	Sponsoring	SZ	
Jurgen Verhulst	Sponsoring	SZ	
Arne van Aalten	Sponsoring	SZ	
Servais Knaven	Koersdirecteur	DB	
Arjan van Dorst	Veiligheidscoördinator	DB	06-42152959
John Roks	Inschrijving /Techn. zaken	WZ	
Chanan Hornstra	Coördinator BB Cup	MB	06-43361445
Peter Geelen	Parkoers opbouw	MB	
Marco Aerts	Bouwploeg		
Mart Verhees	Bouwploeg		



Opstelling Jury leden

KNWU MTB Bavelse Berg LJC 7-9

Naam	Functie	Telefoonnr.
Johan van Baal	VZ. / Wedstrijdleider	
Anton Luyten	Wedstrijdcomm. 3 / Starter	
Jan Jeras	Aankomstrechtter	
Cor van Dorst	Videofinish/Tijdwaarnemer	
Anja de Bont	Comm. 1/Rugnr./Computerverwerking	
Willem Dielemans	Comm./Computerverwerking	
Michel Tolhoek	Microfonist	

KNWU klassieker Bavelse Berg 8-9

Naam	Functie	Telefoonnr.
Cees Goorden	VZ. / Wedstrijdleider	
Nelie Schouten	Ass. wedstrijdleader	
Geesje Kind	Wedstrijdcomm. 2	
Wim Kroon	Wedstrijdcomm. 3	
Kevin Gelens	Motorordonnance	
Johan van Hamont	Motorrijder	
Henk van der Linden	Wedstrijdleider cat. 1 t/m 6	
Arie Korendijk	Jury 2	
Theo van Diessen	Bezemwagen jury 3- jury5 (Bezem)5,6	
Ruud Kulsdom	Jury 1 cat. 1- jury 3 bij 5, 6	
Kittie Pieterse	Jury 1 cat. 2- jury 4 bij 5, 6	
Johan van Baal	Aankomstrechtter	
Frans Reijnhoud	Commissaris	
Ton Ouwekerk	Computerverwerking/Chipmeting	
Cor van Dorst	Comm. Bezemwagen	
Bob Kroonen	Videofinish	
Roxanne Louwagie	Comm. 1/Rugnr./Computerverwerking	
Johan van de Made	Microfonist	

Contactgegevens hulpdiensten en instanties

Naam	Contactpersoon	Functie	Telefoonnummer
Gemeente Breda	Nicole Wennekes	Vergunningverlener	076-5294305
Politie		Noodnummer	112
Evenementen coördinator	Kim Wauben		0900-8844
Politie ZWB Team verkeer	Francesco Beterams	06-27043293	088-9636303
Brandweer	<i>Nog niet bekend</i>	Noodnummer	112
EHBO WV Breda	EHBO Breda Centrum	Bas Kennis	06-30121132
EHBO CP Minervum	EHBO Breda Centrum	Bas Kennis	06-30121132
Dokter:	Arjan de Vos		
Ambulance	Calamiteiten EHBO	Rechtstreeks	
Ziekenhuizen	Amphia Molengracht	Breda	076-1222222
	Amphia Langendijk	Breda	076-1222222
Verkeer technisch advies	Thijn Witvoet	Gemeente Breda	076-5299447 (n.o.w)
KNWU	Theo Gorissen	Parkoers keuring	06-27100766
Arriva	Hein Merckx	Arriva Busdiensten	06-21398047



Route klassieker Bavelse Berg 2019

Route van de klassieker Bavelse Berg

We rijden met diverse categorieën een klassieker van A naar B in de vorm van een omloop. De langste route is 76,8 km lang. Op de omloop starten we met jeugd wedstrijden die tijdens de klassieker van de hogere categorieën van start gaan. De omloop is 20 km lang. We starten in 3 dagdelen op verschillende start locaties, namelijk in Chaam (categorie 7, NWL en NWM / Jun D), Molenschot (categorie 5 en 6), Chaam (categorie 3 en 4) en Ulvenhout (categorie 1 en 2).

Tekeningen van de route zijn bijgevoegd. De te doorkruisen gemeenten zijn;

- Gemeente Alphen-Chaam
- Gemeente Breda
- Gemeente Oosterhout

Keuze parcours

De route is met zorg gekozen door de leden van de wielers technische commissie. Het geen geleid heeft tot een attractief parcours voor de wedstrijd, en een hoge veiligheidsgraad. Zo zijn er geen spoorwegovergangen in het parkoers, geen passages door Breda stadscentra, geen kruisingen met verkeerslichten, en zeer weinig obstakels.

Voor passages van de gemeenten zijn ook Verklaringen van geen Bezwaar aangevraagd voor het gebruik maken van de wegen. Tevens is een verzoek hiervoor bij de provincie Noord-Brabant gedaan.

Totaal route van de klassieker Bavelse Berg, tevens wedstrijd NWL 76,8 km (Bijlage 1)

Cat. Nieuwelingen, Start 10.15 uur / Finish 12.01 uur



Totaal route van de klassieker Bavelse Berg, wedstrijd NWM & Jun D 56,8 km (Bijlage 2)

Cat. NWM & Jun V Start 16.00 uur / Finish 17.37 uur





Route Cat. 5 & 6 Bavelse Berg 20,5 km (Bijlage 4)

Cat. 5 Start 13.40 uur / Finish 14.14 uur, Cat. 6 Start 16.10 uur / Finish 16.44 uur



Route Cat. 3 & 4 Bavelse Berg 14,9 km (Bijlage 5)

Cat. 3 & 4 Start 10.30 uur / Finish 10.57 uur



Route Cat. 1 & 2 Bavelse Berg 9,4 km (Bijlage 6)

Cat. 1 Start 09.48 uur / Finish 10.05 uur, Cat. 2 Start 09.45 uur / Finish 10.04 uur

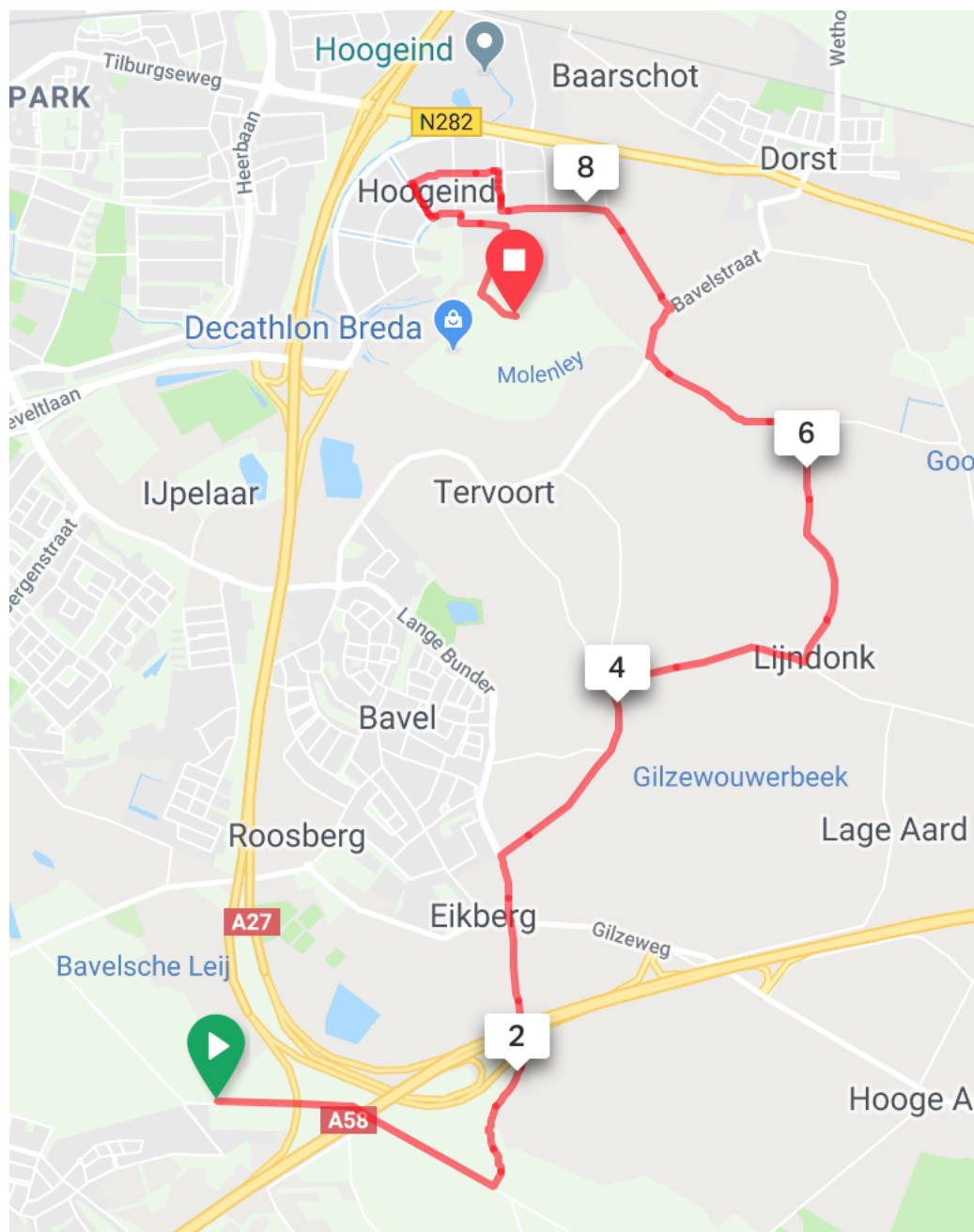

Route Finale Minervum Bavelse Berg

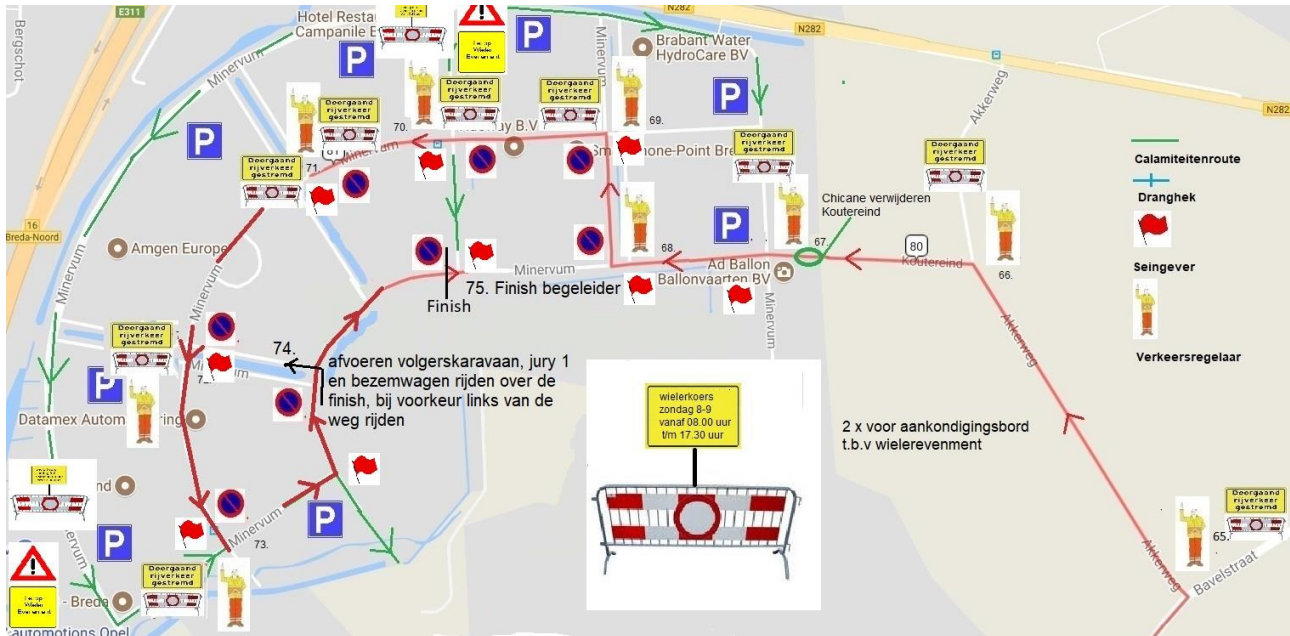

E01 borden plaatsen op de desbetreffende straten met daarin de tekst, parkeerverbod tijdens wielerevenement op Zondag 8-9 tussen 08.00 uur t/m 17.30 uur

E04 borden plaatsen op de desbetreffende straten met daarin de tekst, Parkeerplaatsen tijdens wielerevenement op zondag 8-9 volg P-Route

Parkeer route Minervum Bavelse Berg

Parkeerverbod (E01) 8-9 i.v.m. met wielerevenement

Borden plaatsen aan het begin van de parkeervoorzieningen, zichtbaar vanuit de rijrichting(en).

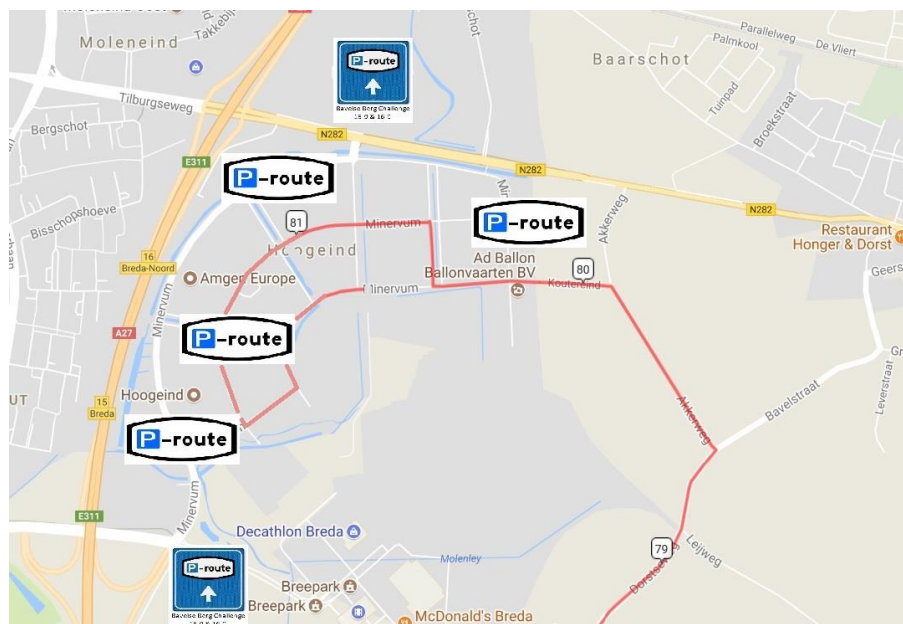

- Volg P-Route Bavelse Berg Challenge vanaf afslag Dorst, Tilburgseweg, richting Campanile
- Volg P-Route Bavelse Berg Challenge vanaf afslag Breepark, richting Minervum
- Volg P-Route Bavelse Berg Challenge vanaf Minervum voor desbetreffende straten

Indeling Finish plaats Minervum



"Rugnummer links opspelden"

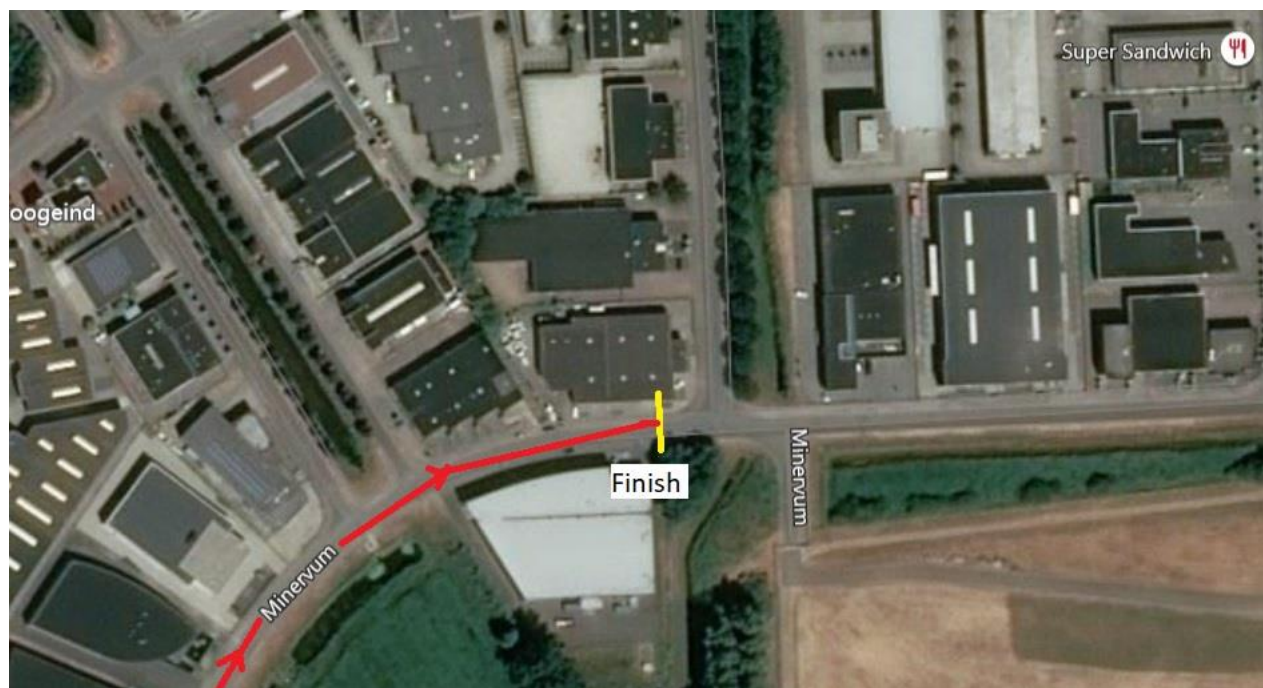

"Finish t.h.v. Culinice catering en Rillstabb"

Opstelling finish Minervum

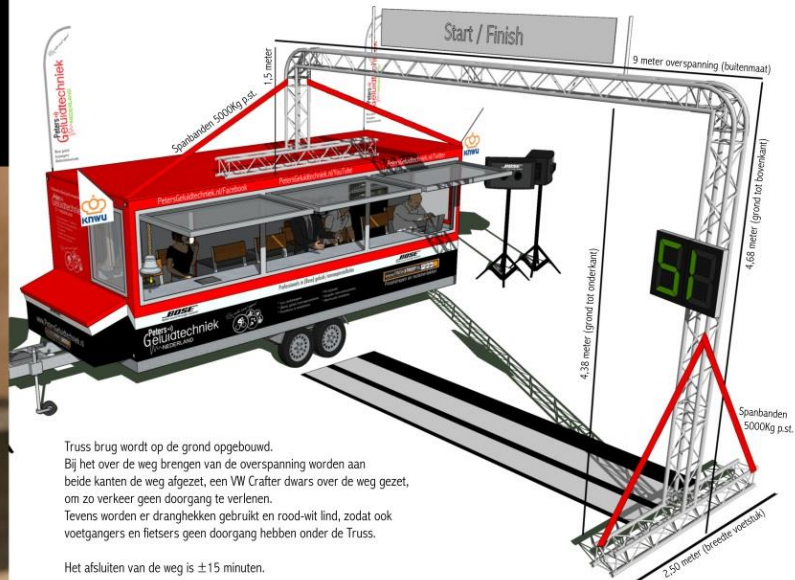

Jurywagen 5 meter lang 2,5 meter breed met truss boog boven de aankomst



Podiumwagen platte kar met achter wand 4 meter lang 2,5 meter breed



Routeplan NWL met de omloop klassieker Bavelse Berg (Bijlage 14)

KM+ KM-

42km/u 44km/u

-0,9		Neutrale start Wouwerdries Chaam		10:00	10:00
-0,9		RA Baarleseweg		10:00	10:00
-0,8		RD Dorpsstraat		10:00	10:00
-0,5		RA Gilzeweg		10:01	10:01
0,0	76,8	Officiële start ter hoogte van VV Chaam		10:02	10:02
3,1	73,7	LA Kleine Slingerdreef		10:06	10:06
3,1	73,7	OPKOMST OMLOOP		10:06	10:06
5,3	71,5	LAH Slingerdreef		10:09	10:09
5,7	71,1	RAH Royaledreef		10:10	10:09
7,1	69,7	RD Royaaldreef		10:12	10:11
8,0	68,8	RA Woestenbergsseweg		10:13	10:12
	76,8	Gemeente Breda			
8,8	68,0	Viaduct over A58	Bergprijs	10:14	10:14
9,3	67,5	LA + direct RA Gilzeweg		10:15	10:14
		BAVEL (BREDa)			
9,7	67,1	RA Eikbergsseweg		10:15	10:15
		EXIT BAVEL			
10,4	66,4	RD Bolbergsseweg		10:16	10:16
10,7	66,1	RAH Lijndonkseweg		10:17	10:16
11,6	65,2	LA Tiendweg		10:18	10:17
12,9	63,9	RA Leijweg		10:20	10:19
13,6	63,2	RAH Kapelstraat		10:21	10:20
14,2	62,6	RA Aardstraat		10:22	10:21
15,1	61,7	LA Lijndonk		10:23	10:22
16,1	60,7	RA Raakeindse Kerkweg	Bergprijs	10:25	10:23
18,4	58,4	LA Bavelseweg		10:28	10:27
18,7	58,1	RA Hoogstraat		10:28	10:27
19,5	57,3	LA Klein Heike		10:29	10:28
21,1	55,7	RA Chaamsseweg		10:32	10:30
23,1	53,7	RA Kleine Slingerdreef	LET OP SCHERPE BOCHT	10:35	10:33
25,2	51,6	LAH Slingerdreef		10:38	10:36
25,7	51,1	RAH Royaledreef		10:38	10:37
27,1	49,7	RD Royaaldreef		10:40	10:38
28,0	48,8	RA Woestenbergsseweg		10:42	10:40
		Gemeente Breda			
28,8	48,0	Viaduct over A58	Bergprijs	10:43	10:41
29,3	47,5	LA + direct RA Gilzeweg		10:43	10:41
		BAVEL (BREDa)			
29,6	47,2	RA Eikbergsseweg		10:44	10:42
		EXIT BAVEL			
30,4	46,4	RD Bolbergsseweg		10:45	10:43



30,7	46,1	RAH Lijndonkseweg		10:45	10:43
31,6	45,2	LA Tiendweg		10:47	10:45
32,9	43,9	RA Leijweg		10:49	10:46
33,6	43,2	RAH Kapelstraat		10:50	10:47
34,2	42,6	RA Aardstraat		10:50	10:48
35,1	41,7	LA Lijndonk		10:52	10:49
36,1	40,7	RA Raakeindse Kerkweg	Bergprijs	10:53	10:51
38,4	38,4	LA Bavelseweg		10:56	10:54
38,7	38,1	RA Hoogstraat		10:57	10:54
39,5	37,3	LA Klein Heike		10:58	10:55
41,1	35,7	RA Chaamseweg		11:00	10:58
43,1	33,7	RA Kleine Slingerdreef	LET OP SCHERPE BOCHT	11:03	11:00
45,2	31,6	LAH Slingerdreef		11:06	11:03
45,7	31,1	RAH Royaledreef		11:07	11:04
47,1	29,7	RD Royaaldreef		11:09	11:06
48,0	28,8	RA Woestenbergsseweg		11:10	11:07
		Gemeente Breda			
48,8	28,0	Viaduct over A58	Bergprijs	11:11	11:08
49,3	27,5	LA + direct RA Gilzeweg		11:12	11:09
		BAVEL (Breda)			
49,6	27,2	RA Eikbergsseweg		11:12	11:09
		EXIT BAVEL			
50,4	26,4	RD Bolbergsseweg		11:14	11:10
50,7	26,1	RAH Lijndonkseweg		11:14	11:11
51,6	25,2	LA Tiendweg		11:15	11:12
52,9	23,9	RA Leijweg		11:17	11:14
53,6	23,2	RAH Kapelstraat		11:18	11:15
54,2	22,6	RA Aardstraat		11:19	11:15
55,1	21,7	LA Lijndonk		11:20	11:17
56,1	20,7	RA Raakeindse Kerkweg	Bergprijs	11:22	11:18
58,4	18,4	LA Bavelseweg		11:25	11:21
58,7	18,1	RA Hoogstraat		11:25	11:22
59,5	17,3	LA Klein Heike		11:27	11:23
61,1	15,7	RA Chaamseweg		11:29	11:25
63,1	13,7	RA Kleine Slingerdreef	LET OP SCHERPE BOCHT	11:32	11:28
65,2	11,6	LAH Slingerdreef		11:35	11:30
65,7	11,1	RAH Royaledreef		11:35	11:31
67,1	9,7	RD Royaaldreef		11:37	11:33
68,0	8,8	RA Woestenbergsseweg		11:39	11:34
		Gemeente Breda			
68,8	8,0	Viaduct over A58	Bergprijs	11:40	11:35
69,3	7,5	LA + direct RA Gilzeweg		11:41	11:36
		BAVEL (Breda)			
69,6	7,2	RA Eikbergsseweg		11:41	11:36
		EXIT BAVEL			



70,4	6,4	RD Bolbergseweg		11:42	11:38
70,7	6,1	RAH Lijndonkseweg		11:43	11:38
71,6	5,2	LA Tiendweg		11:44	11:39
72,9	3,9	LA Leijweg EXIT OMLOOP		11:46	11:41
		Gemeente Oosterhout			
73,8	3,0	RA Bavelstraat		11:47	11:42
74,1	2,7	LA Akkerweg	Gevaarlijke wegkant	11:47	11:43
74,6	2,2	LA Koutereind	Smalle weg	11:48	11:43
		BREDA			
74,9	1,9	RD Minervum		11:49	11:44
75,1	1,7	RA Minervum	Tegen rijrichting in	11:49	11:44
75,3	1,5	LA Minervum		11:49	11:44
75,7	1,1	LA Minervum	Tegen rijrichting in	11:50	11:45
75,9	0,9	LA Minervum		11:50	11:45
76,0	0,8	RD Minervum		11:50	11:45
76,8	0,0	Finish	Aankomst	11:51	11:46



Volgkaravaan Bavelse Berg Classic zondag 8-9

Startplaats de Fazant in Ulvenhout, Sint Annadreef 2 Ulvenhout / 09.45 uur Categorie 2

Jury 1/wedstrijdleader (open dak)

Kittie Pieterse / Mario Damen

Deelnemers

Motor (beveiliging)

Jan Willem van den Heuvel

Bezemfietzers

Startplaats de Fazant in Ulvenhout, Sint Annadreef 2 Ulvenhout / 09.48 uur Categorie 1

Jury 1/wedstrijdleader (open dak)

Ruud Kulsdom / Christian Venmans

Deelnemers

EHBO

EHBO Breda centrum / Wynke Möller

Bezemwagen

geen Jurylid / Johnny Deckx

Bezemfietzers

Startplaats: Chaletpark de Bosrand, Gilzeweg 42b Chaam / 10.30 uur Categorie 3 & 4

Veiligheidscoördinator

Arjan van Dorst

Geluidswagen

Michael Verhulst

Motor voorrij (beveiliging)

Jeroen van Bummelen

Jury 1/wedstrijdleader (open dak)

Henk van der Linden / Marcel van Alphen

Deelnemers

Jury 2/wedstrijdleader (open dak)

Arie Korendijk / Duncan van Dixhoorn

EHBO

EHBO Breda centrum / Thijs Cevaai / Oscar Aarts

Bezemwagen

Theo van den Diessen / Lenno Pardon

Startplaats: Bio Kaas, Aardstraat, Molenschot / 13.40 uur Categorie 5

Veiligheidscoördinator

Arjan van Dorst

Geluidswagen

Michael Verhulst

Motor voorrij (beveiliging)

Jeroen van Bummelen

Jury 1/wedstrijdleader (open dak)

Henk van der Linden / Marcel van Alphen

Deelnemers

Jury 2 (open dak)

Arie Korendijk / Duncan van Dixhoorn

Jury 3 (open dak)

Ruud Kulsdom / Christian Venmans

Jury 4 (open dak)

Kittie Pieterse / Mario Damen

Neutrale materiaal wagen

Erik Jan van Baal / Louis van Mook

EHBO

EHBO Breda centrum / Oscar Aarts

Bezemwagen

Theo van den Diessen / Lenno Pardon

Startplaats: Bio Kaas, Aardstraat, Molenschot / 16.10 uur Categorie 6

Veiligheidscoördinator

Arjan van Dorst

Geluidswagen

Michael Verhulst

Motor voorrij (beveiliging)

Jeroen van Bummelen

Jury 1/wedstrijdleader (open dak)

Henk van der Linden / Marcel van Alphen

Deelnemers

Jury 2 (open dak)

Arie Korendijk / Duncan van Dixhoorn

Jury 3 (open dak)

Ruud Kulsdom / Christian Venmans

Jury 4 (open dak)

Kittie Pieterse / Mario Damen

Neutrale materiaal wagen

Erik Jan van Baal / Louis van Mook

EHBO

EHBO Breda centrum / Oscar Aarts

Bezemwagen

Theo van den Diessen / Lenno Pardon

**Startplaats: Wouwerdries, Chaam / 10:15 uur NWL jongens**

Geluidswagen	Eric van Oorschot
Motor 1 (beveiliging)	Deo de Wit (Vluchtheuvel Gilzeweg)
Motor 2 (beveiliging)	Muriëlle Suoss
Motor 3 (beveiliging)	Anja Verwijmeren
Koersdirecteur en Neutralisatie	Servais Knaven / John Jansen
Jury 1/wedstrijdleader (open dak)	Cees Goorden / Nelie Schouten / John Roks
Deelnemers	
Jury 2 (open dak)	Geesje Kind / Johan Roks
Jury 3 (open dak)	Wim Kroon / Patrick Kroonen
Jury 4	Frans Reijnhoud / Rien Koeken
Motorordonnance	Kevin Gelens
Motorrijder	Johan van Hammont
Neutrale materiaal wagen	Knibbeler Janssen / Willem de Nijs
Neutrale materiaal wagen	Hans de Wit
Neutrale materiaal wagen	Kelvin Dekker
Neutrale materiaal wagen	Westland Wil Vooruit / Mark Stijger
EHBO	EHBO Breda centrum / Loek Bakhuis
Ronde arts	Arjan de Vos / Richard van den Eijnden
Bezemwagen Bus/materiaal	Cor van Dorst / John Hoefmans
Motor (microfonist) laatste 5 km	Johan van de Made / Willem de Wit

Startplaats: Wouwerdries, Chaam / 13.30 uur Categorie 7

Geluidswagen	Eric van Oorschot
Motor 1 (beveiliging)	Deo de Wit (Vluchtheuvel Gilzeweg)
Motor 2 (beveiliging)	Muriëlle Suoss
Motor 3 (beveiliging)	Anja Verwijmeren
Koersdirecteur en Neutralisatie	Servais Knaven / John Jansen
Jury 1/wedstrijdleader (open dak)	Cees Goorden / Nelie Schouten / John Roks
Deelnemers	
Jury 2 (open dak)	Geesje Kind / Johan Roks
Jury 3 (open dak)	Wim Kroon / Patrick Kroonen
Jury 4	Frans Reijnhoud / Rien Koeken
Motorordonnance	Kevin Gelens
Motorrijder	Johan van Hammont
Neutrale materiaal wagen	Knibbeler Janssen / Willem de Nijs
Neutrale materiaal wagen	Hans de Wit
EHBO	EHBO Breda centrum / Loek Bakhuis
Ronde arts	Arjan de Vos / Richard van den Eijnden
Bezemwagen Bus/materiaal	Cor van Dorst / John Hoefmans
Motor (microfonist) laatste 5 km	Johan van de Made / Willem de Wit

Startplaats: Wouwerdries, Chaam / 16:00 uur NWL M / Jun D

Geluidswagen	Eric van Oorschot
Motor 1 (beveiliging)	Deo de Wit (Vluchtheuvel Gilzeweg)
Motor 2 (beveiliging)	Muriëlle Suoss
Motor 3 (beveiliging)	Anja Verwijmeren
Koersdirecteur en Neutralisatie	Servais Knaven / John Jansen
Jury 1/wedstrijdleader (open dak)	Cees Goorden / Nelie Schouten / John Roks
Deelnemers	
Jury 2 (open dak)	Geesje Kind / Johan Roks
Jury 3 (open dak)	Wim Kroon / Patrick Kroonen
Jury 4	Frans Reijnhoud / Rien Koeken
Motorordonnance	Kevin Gelens
Motorrijder	Johan van Hammont
Neutrale materiaal wagen	Knibbeler Janssen / Willem de Nijs



Neutrale materiaal wagen
Neutrale materiaal wagen
EHBO
Ronde arts
Bezems wagen Bus/materiaal
Motor (microfonist) laatste 5 km

Hans de Wit
Kelvin Dekker
EHBO Breda centrum / Loek Bakhuis
Arjan de Vos / Richard van den Eijnden
Cor van Dorst / John Hoefmans
Johan van de Made / Willem de Wit